

ონკოლოგიური დეპარტამენტის კლინიკური კვლევების 2015 – 2016 წლის ანგარიში

პრეზენტაციის მიზანი

- ✦ 2015 წლის კლინიკური კვლევების მიმოხილვა
- ✦ განსაკუთრებული შედეგების გამოყოფა
- ✦ მომავალი კლინიკური კვლევების მიმოხილვა

კლინიკური კვლევები

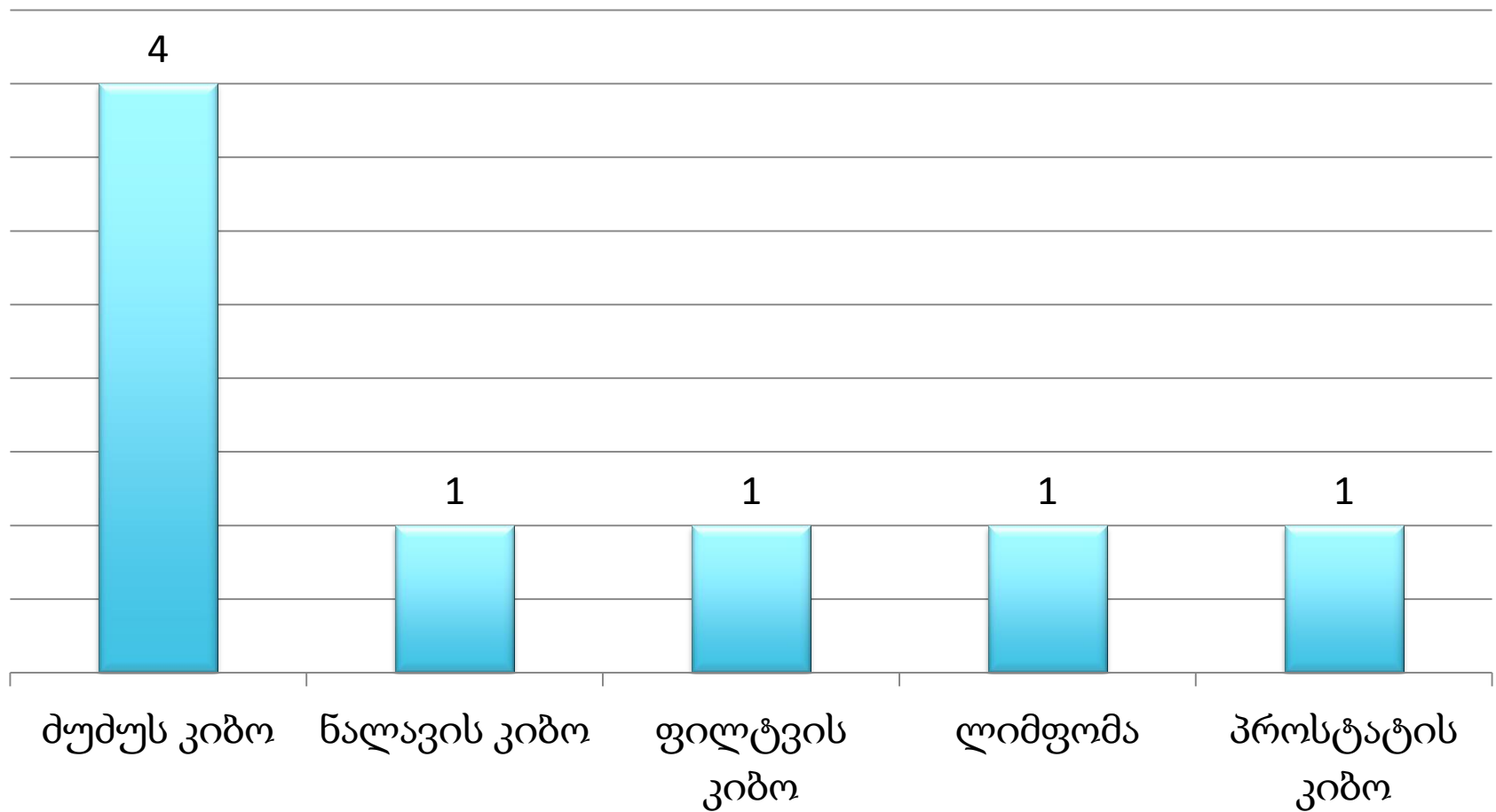

59 პაციენტი

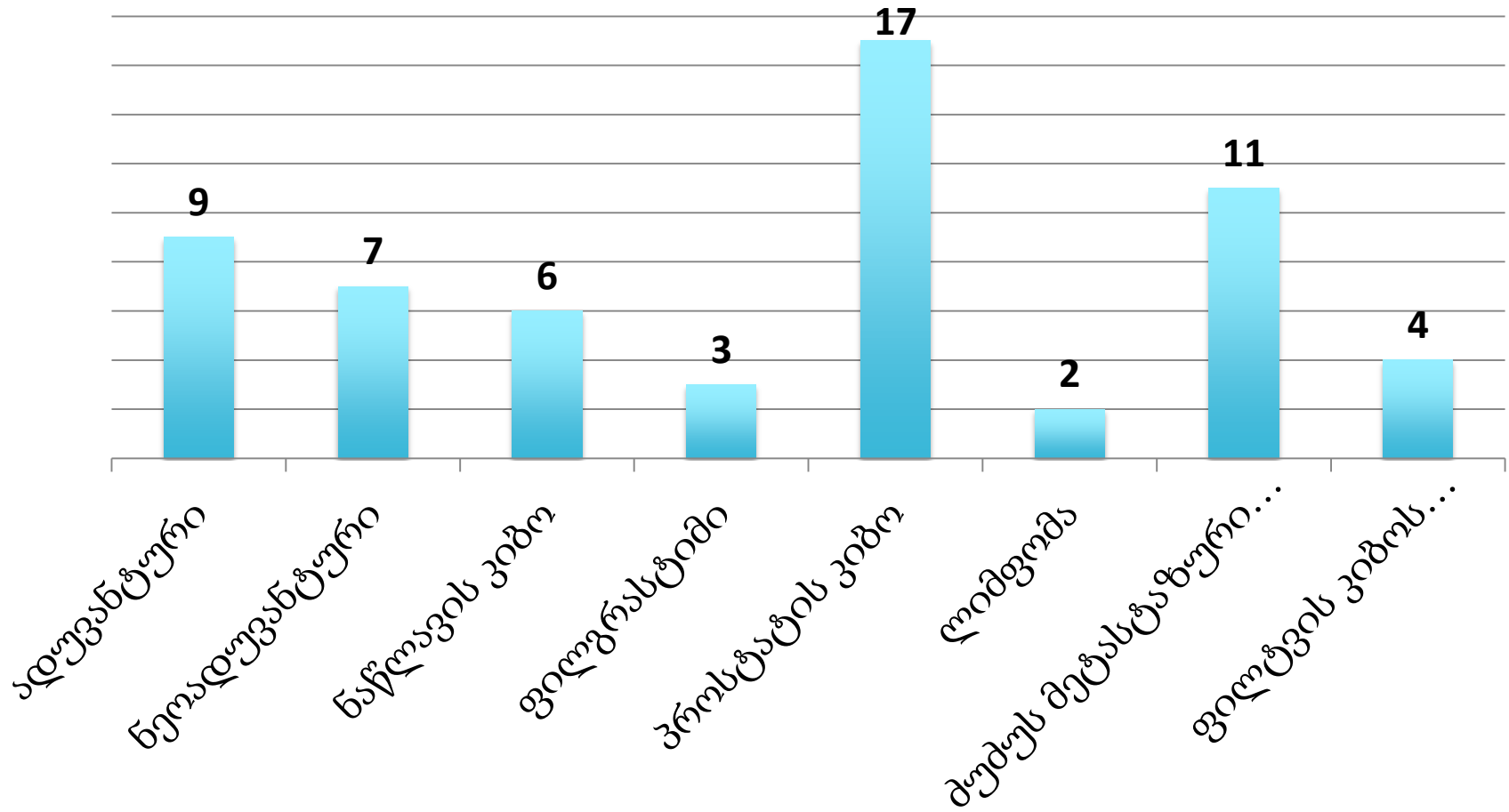

ძუძუს კიბოს ადუვანტური მკურნალობა

✦ III ფაზის კვლევა

✦ ძუძუს კიბოს ადუვანტური მკურნალობა
ანტრაციკლინის შემდეგ

ჯგუფი I - *ტაქსანი + ტრასტუზუმაბი+პერტუზუმაბი*

ჯგუფი II - *ტრასტუზუმაბ ემტაზინს
(TDM1)+პერტუზუმაბი*

18 ციკლი

შედეგები

- ✦ ტრასტუზუმაბს +პერტუზუმაბი - 4 პაციენტი
- ✦ TDM1+ პერტუზუმაბი – 3 პაციენტი
- ✦ 1 პაციენტი პროგრესირდა მკურნალობის პროცესში
- ✦ 8 პაციენტი იმყოფება მკურნალობა/დაკვირვებაზე

ნეოადუვანტური

- ✦ მესამე ფაზის კვლევა ძუძუს კიბოს ნეოადუვანტური მკურნალობა
- ✦ ჰერსეპტინისა და მისი ბიომიმსგავსებული პრეპარატის ეფექტურობა და უსაფრთხოება

შედეგები

- ✦ კვლევაში ჩართულია 7 პაციენტი
- ✦ პოსტოპერაციული შედეგი:

პაციენტების რაოდენობა	შედეგი (მორფოლოგიური)
3	სრული პასუხი
4	ნაწილობრივი პასუხი

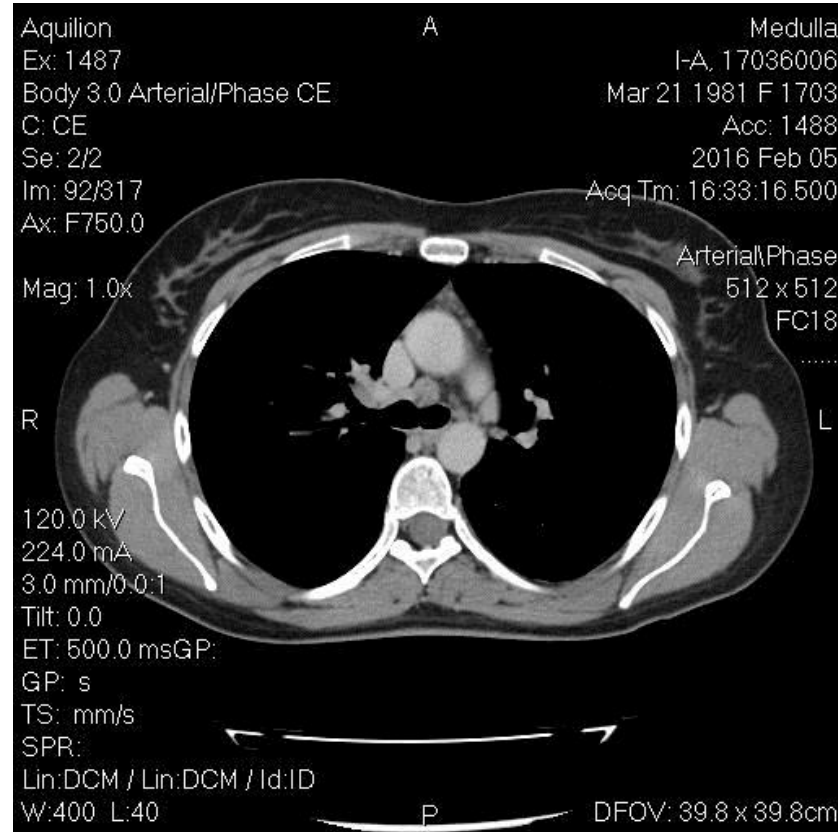
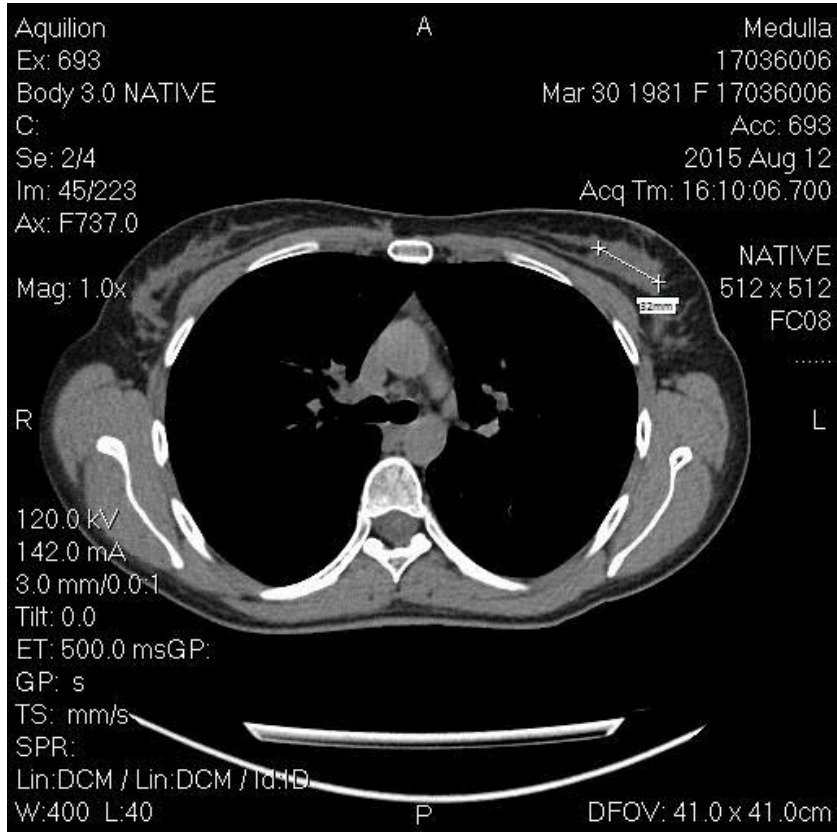

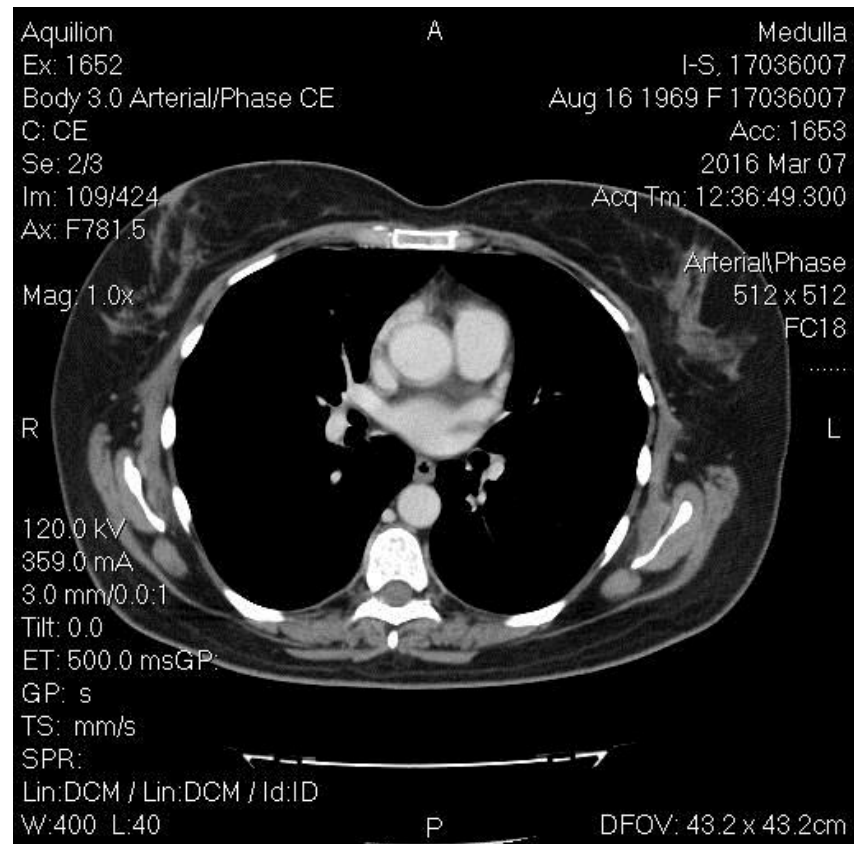
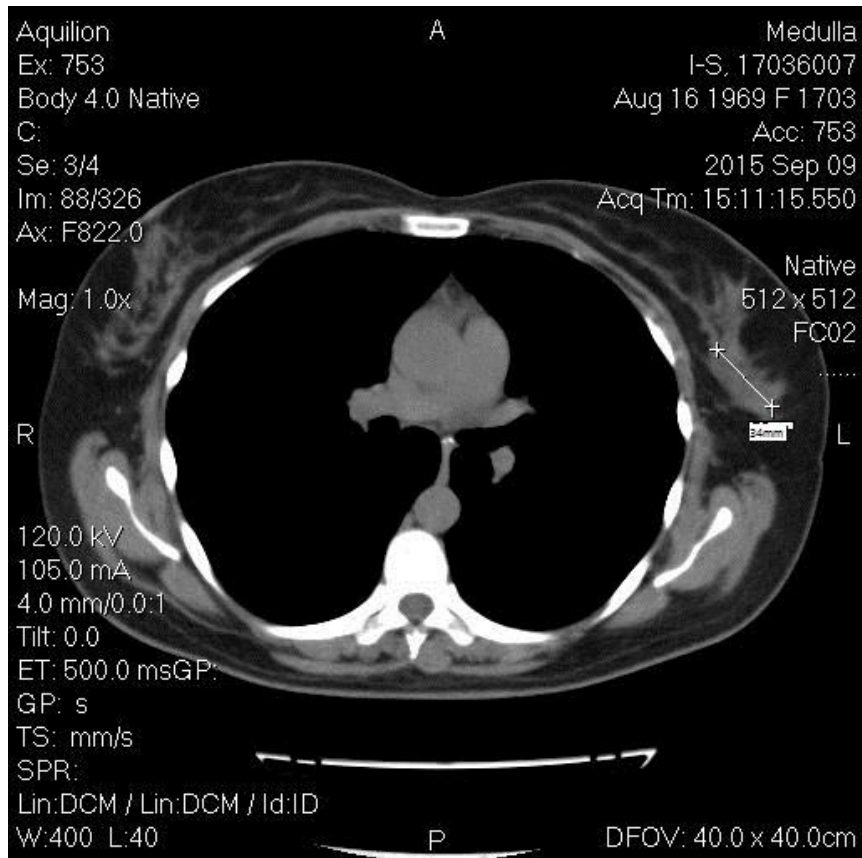

მეტასტაზური ძუძუს კიბო

- ✦ ნაბ პაკლიტაქსელისა და მისი ბიომიმსგავსებული პრეპარატის უსაფრთხოებისა და ეფექტურობის შეფასება ძუძუს მეტასტაზური კიბოს მქონე პაციენტებში
- ✦ კვლევაში ჩართული პაციენტები: 11
- ✦ კვლევის პროცესში პროგრესირდა 1

მომავალი წლის გეგმები:

